



## **MÊS 04 – CAMPANHA PRATO CHEIO/ AGOSTO 2020.**

A idealização da Campanha foi realizada nas redes sociais entre os dias 4 de julho a 14 de agosto de 2020.

A meta consistiu na arrecadação de fins para a aquisição de cestas básicas (verde) de verduras, legumes e frutas e do kit de limpeza (água sanitária e sabonete). Os recursos foram captados por meio de doações de pessoas físicas, que destinaram os valores ao Banco de Brasília, Agência 219, Conta Corrente 219008171-2, de titularidade da presidente da W6 Organização Social, Angélica Caroline da Rocha Gama Dantas.

Esse mês tivemos doações de sabonetes, água sanitária e macarrão de pessoas que preferiram manter-se no anonimato. Recebemos do espaço Brilho da Lua Eventos e Terapias, dois sacos de mexericas que foi acrescentado às cestas verdes, enriquecendo a dieta alimentar das famílias. Nossa gratidão a Sra. Rita que nos ajudou mais uma vez. Contamos com a fundamental ajuda do casal Bárbara e Enoque no transporte das cestas até o local de distribuição das mesmas, obrigada. E mais uma vez agradecemos ao Instituto Aleph pela parceria nesse fundamental trabalho social.

Mantendo o praticado nos meses anteriores, o valor sugerido para o kit unitário mensal da doação foi de R\$ 30,00 (trinta reais). Para atendermos minimamente as 62 (sessenta e duas) famílias, é necessário o valor de R\$ 1.860,00 (hum mil oitocentos e sessenta reais).

A Campanha mantém o objetivo de ajudar as famílias e os produtores rurais de alimentos durante a pandemia do COVID -19. Como parte do planejamento da campanha, a comissão da W6 responsável pelo contato com as famílias, entrou em contato com todas as beneficiadas para avisar a data, o local e o horário da distribuição dos kits, bem como, enfatizar o uso obrigatório da máscara de proteção facial e apresentação de documento oficial com foto, para a retirada do kit unitário no local.

A ligação para as famílias também corroborou para a conscientização das pessoas com relação à higiene, a limpeza e os cuidados necessários para combatermos a COVID -19.

A concretização dessa etapa da Campanha Prato Cheio foi realizada no dia 15 de agosto de 2020, às 11h no Galpão de Múltiplas funções da Comunidade Rural do Morro da Cruz (Rua da Gameleira Rua SB 1), em São Sebastião, Distrito Federal.

Nessa etapa, assistimos 62 (sessenta e duas) famílias, totalizando 254 (duzentos e cinquenta e quatro) pessoas contempladas. As 5 (cinco) famílias formadas por mais de 7 (sete) pessoas receberam 2 (duas) cestas de alimentos, sendo distribuídas ao todo 67 (sessenta e sete) cestas.

❖ **Famílias Contempladas**

| Número de famílias Contempladas | Número de membros na família | Número de cestas verde |
|---------------------------------|------------------------------|------------------------|
| 12                              | Até 2 pessoas                | 1                      |
| 44                              | 3 a 5 pessoas                | 1                      |
| 1                               | 6 pessoas                    | 1                      |
| 5                               | Acima de 7 pessoas           | 2                      |

❖ **Despesas Essenciais**

|                                     | Cestas          | Água Sanitária      | Sabonete     | Sabão         | Macarrão     |
|-------------------------------------|-----------------|---------------------|--------------|---------------|--------------|
| <b>Quantidade</b>                   | <b>67 unid.</b> | <b>56 unid.</b>     | <b>112</b>   | <b>62</b>     | <b>24</b>    |
| <b>Valor unitário</b>               | <b>15,50</b>    | <b>1,85</b>         | <b>0,79</b>  | <b>2,99</b>   | <b>1,49</b>  |
| <b>Total</b>                        | <b>1.038,50</b> | <b>94,00</b>        | <b>88,48</b> | <b>185,38</b> | <b>35,76</b> |
| <b>Total identificado nas notas</b> | <b>1.038,50</b> | <b>403,62</b>       |              |               |              |
| <b>Total essencial</b>              |                 | <b>R\$ 1.442,12</b> |              |               |              |



**OBS:** Houve desconto (no valor de R\$ 12,80) no Atacadão ASSAI – Valor total das compras R\$ 403,62, valor pago débito conta BRB – 390,82, conforme Nota Fiscal Anexa pg.5.

❖ **Despesas Superficiais**

|                | <b>Gasolina</b> | <b>Higienização</b> | <b>TOTAL</b>  |
|----------------|-----------------|---------------------|---------------|
| <b>Carro 1</b> | 100,00          | 55,00               | <b>155,00</b> |

- Distância percorrida Carro W6.

- Dia 14/08 : Vicente Pires, Lago Oeste, Taguatinga , Vicente Pires.
- Dia 15/08: Vicente Pires, Taguatinga, Morro da Cruz, Taguatinga, Vicente Pires.

Foi destinado R\$ 100,00 como ajuda de custo referente a gasolina utilizada para percorrer tal percurso.

❖ **Despesa Total**

| <b>Despesas Essenciais</b> | <b>Despesas superficiais</b> | <b>TOTAL DAS DESPESAS</b> |
|----------------------------|------------------------------|---------------------------|
| 1.442,12                   | 155,00                       | <b>1.597,12</b>           |

❖ **Doações Anônimas**

**Doação Anônima:** 100 pacotes de macarrão de 500gr.

**Doação Anônima:** 12 Sabonetes

**Doação Anônima:** 06 litros de água sanitária.

- **Anexo 01: DESPESAS ESSENCIAIS- ALIMENTAÇÃO.**

1)



Sacolão Chega Mais - R\$ 1.038,50

2)

Q5-9 - Rua 100 Lote 04, S/N  
 Areal Aguas Claras - Brasilia - DF  
 CNPJ 06.057.223/0341-57 IE 776.386.100.505  
 Telefone: (61) 3456-9150 DATA: 12/08/2020 - 12:10  
 LOJA=0101 PDU=027 Seq=032074

DOCUMENTO AUXILIAR  
DA NOTA FISCAL DE CONSUMIDOR ELETRONICA

| ITEM                       | COD            | DESC                   | QTD    | UN   | VL. UNIT | VL.        | TOTAL R\$ |
|----------------------------|----------------|------------------------|--------|------|----------|------------|-----------|
| 001                        | 7898113010198  | AG SANIT PROEZA 1LT    | 8,000  | Un x | 1,85     | 14,80      |           |
| Desconto no item 1 - 1,60  |                |                        |        |      |          |            |           |
| 002                        | 7898113010275  | SB KRA RA 5X200G AZ    | 62,000 | Un x | 2,99     | 185,38     |           |
| 003                        | 47898113010198 | AG SANIT PROEZA 1LT CX | 1,000  | Cx x | 19,80    | 19,80      |           |
| 004                        | 47898113010198 | AG SANIT PROEZA 1LT CX | 1,000  | Cx x | 19,80    | 19,80      |           |
| 005                        | 47898113010198 | AG SANIT PROEZA 1LT CX | 1,000  | Cx x | 19,80    | 19,80      |           |
| 006                        | 47898113010198 | AG SANIT PROEZA 1LT CX | 1,000  | Cx x | 19,80    | 19,80      |           |
| 007                        | 7896533710737  | MAC PREM 500G ESPAG    | 24,000 | PC x | 1,49     | 35,76      |           |
| 008                        | 7896098900499  | SBT FLOR SV90G LILAS   | 12,000 | Un x | 0,79     | 9,48       |           |
| Desconto no item 8 - 1,20  |                |                        |        |      |          |            |           |
| 009                        | 7896098900499  | SBT FLOR SV90G LILAS   | 12,000 | Un x | 0,79     | 9,48       |           |
| Desconto no item 9 - 1,20  |                |                        |        |      |          |            |           |
| 010                        | 7896098900499  | SBT FLOR SV90G LILAS   | 12,000 | Un x | 0,79     | 9,48       |           |
| Desconto no item 10 - 1,20 |                |                        |        |      |          |            |           |
| 011                        | 7896098900468  | SBT FLOR SV90G VERDE   | 12,000 | Un x | 0,79     | 9,48       |           |
| Desconto no item 11 - 1,20 |                |                        |        |      |          |            |           |
| 012                        | 7896098900468  | SBT FLOR SV90G VERDE   | 12,000 | Un x | 0,79     | 9,48       |           |
| Desconto no item 12 - 1,20 |                |                        |        |      |          |            |           |
| 013                        | 7896098900468  | SBT FLOR SV90G VERDE   | 12,000 | Un x | 0,79     | 9,48       |           |
| Desconto no item 13 - 1,20 |                |                        |        |      |          |            |           |
| 014                        | 7896098900475  | SBT FLOR SV90G TENT    | 27,000 | Un x | 0,79     | 21,33      |           |
| Desconto no item 14 - 2,70 |                |                        |        |      |          |            |           |
| 015                        | 7896098900451  | SBT FLOR SV90G BELEZ   | 13,000 | Un x | 0,79     | 10,27      |           |
| Desconto no item 15 - 1,30 |                |                        |        |      |          |            |           |
| QTD. TOTAL DE ITENS        |                |                        |        |      |          | 210        |           |
| VALOR TOTAL R\$            |                |                        |        |      |          | 403,62     |           |
| DESCONTO R\$               |                |                        |        |      |          | 12,80      |           |
| VALOR A PAGAR R\$          |                |                        |        |      |          | 390,82     |           |
| FORMA DE PAGAMENTO         |                |                        |        |      |          | VALOR PAGO |           |
| Cart Debito                |                |                        |        |      |          | 390,82     |           |

Atacadista ASSAÍ - R\$ 390,82

2.1)

Consulte pela Chave de Acesso em:  
<http://dec.fazenda.df.gov.br/AConsulta>  
5320 0806 0572 2303 4157 6502 7000 0148 1112 7032 0747

---

CONSUMIDOR - CPF: 70861420187 -  
NFC-e n. 14811 Serie 27 Emissao 12/08/2020 12:10:36  
Via Consumidor  
Protocolo de Autorizacao: 353200311028558  
Data de Autorizacao: 12/08/2020 12:10:36

---



---

Cod 31DK  
PROCON:151-End:SCSQ.08 Ed Venancio 2000  
B1.B-60-SI.240  
DF - (61) 21044360 Credito-Lei 4159/08  
Trib aprox R\$:19.31 Federal e 49.78 Estadual  
Fonte:IBPT 6ED75L  
Lj:00101 Cx:027 Operador:MARIA DE MEDEIR COO: 032074

ASSAI POR VOCE  
Saiba mais sobre o que o Assai tem feito  
para proteger seus clientes e colaboradores,  
Aponte a camera do seu celular  
leia o codigo abaixo e fique por dentro de tudo!



---

VISA  
CIELO  
VISA ELECTRON  
412791\*\*\*\*\*4016  
1a VIA-CLIENTE AUT=013032  
DOC=120676 12/08/20 12:10 ONL-C  
VENDA A DEBITO VALOR: 390,82  
(SiTef)

**Atacadista ASSAÍ - R\$ 390,82**

- **Anexo 02: DESPESAS SUPERFICIAIS - CARRO W6.**

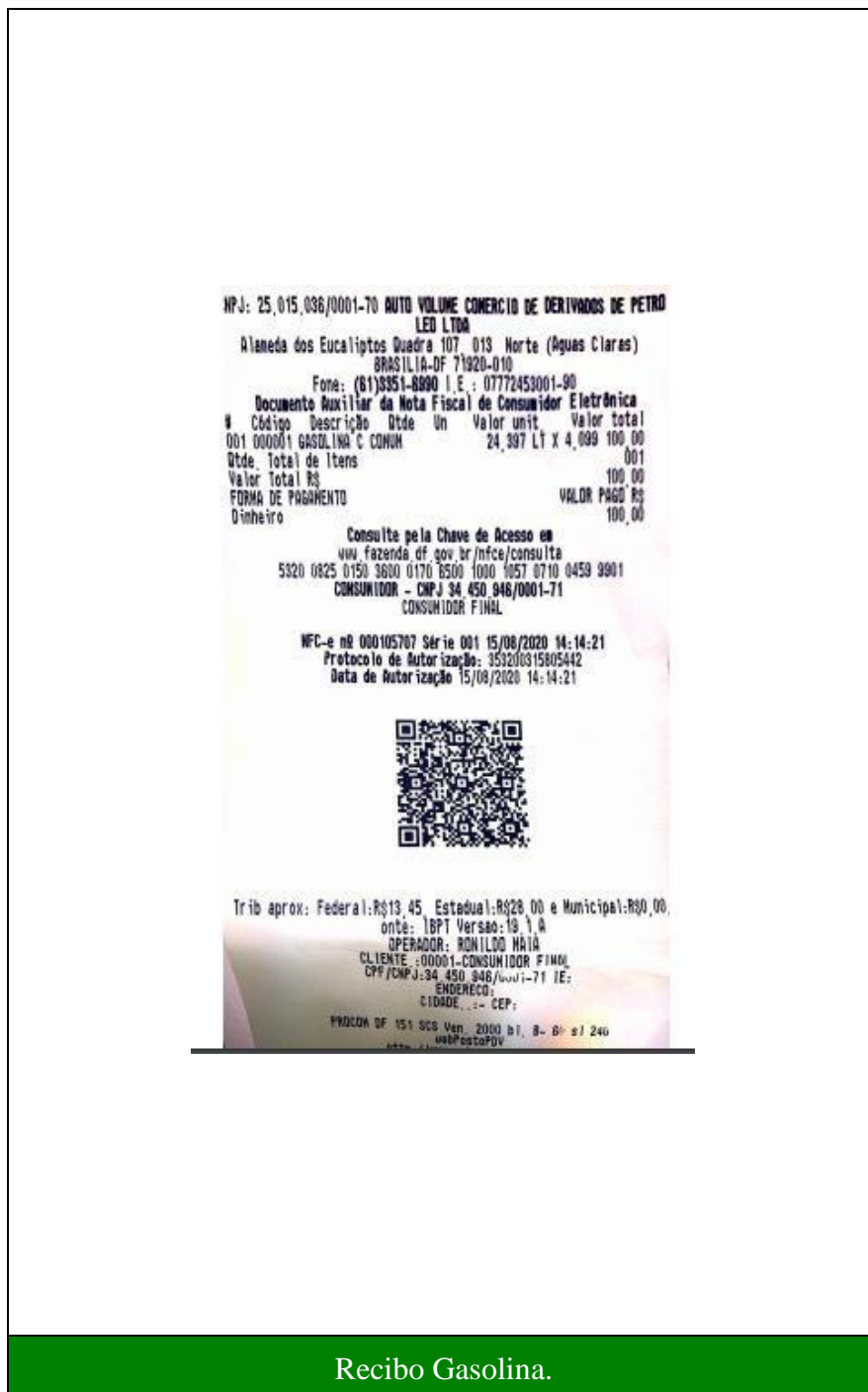

Recibo Gasolina.



| ESTÉTICA AUTOMOTIVA   |            |
|---|------------|
| CNPJ: 30.257.892/0001-15  |            |
| FONE: 61 9 9649-9473  |            |
| SIA TRECHO DB LOTE 270 - BRASÍLIA-DF                                    |            |
| CLIENTE: W6 ORGANIZAÇÃO SOCIAL  |            |
| CARRO: 55U9L22 WRV  |            |
| PLACA   | DATA       |
| 55U9L22   | 11/08/2020 |
| SEVIÇO SOLICITADO   | PREÇO      |
| LAVAGEM DE PINTURA  |            |
| 2 LAVAGEM AMERICANA   | 55,00      |
| LAVAGEM DE MOTOR  |            |
| HIDRATAÇÃO  |            |
| POLIMENTO   |            |
| CERA EM PASTA   |            |
| CERA LÍQUIDA  |            |
| HIGIENIZAÇÃO INTERNA  |            |
| 34450 946/0002-71   |            |
| TOTAL R\$ 55,00   |            |
| NÃO NOS RESPONSABILIZAMOS POR LAVAGEM DE MOTOR.                         |            |
| NÃO NOS RESPONSABILIZAMOS POR OBJETOS DEIXADOS NO INTERIOR DOS VEÍCULOS |            |

**Recibo Lavagem.**

Dúvidas ou demais informações referente à Prestação de Contas e movimentações bancárias, estamos disponíveis pelo e-mail [w6organizaosocial@gmail.com](mailto:w6organizaosocial@gmail.com) ou pelo telefone (61) 98379-3753.

Brasília, 10 de Setembro de 2020.



**Angélica Caroline da Rocha Gama Dantas.**