



## **MÊS 03 – CAMPANHA PRATO CHEIO/ JULHO 2020.**

A idealização da Campanha foi realizada nas redes sociais entre os dias 5 de junho a 03 de julho de 2020.

A meta consistiu na arrecadação de fins para a aquisição de cestas básicas (verde) de verduras, legumes e frutas e do kit de limpeza (água sanitária e sabonete). Os recursos foram captados por meio de doações de pessoas físicas, que destinaram os valores ao Banco de Brasília, Agência 219, Conta Corrente 219008171-2, de titularidade da presidente da W6 Organização Social, Angélica Caroline da Rocha Gama Dantas.

No fim do mês de junho tivemos doações espontâneas de alimentos perecíveis como mexericas, abacates, bananas, folhas verdes comestíveis do Espaço Brilho da Lua Eventos e Terapias. Os alimentos foram acrescentados às cestas verdes, enriquecendo a dieta alimentar das famílias, com vitaminas e minerais. Nossa gratidão a Sra. Rita que nos atendeu prontamente.

Outra doação que recebemos foram de alimentos não perecíveis, por meio da Sra. Rossana Gonçalves, o que possibilitou fazermos mini kits contendo arroz, feijão, óleo, macarrão, biscoitos, café, entre outros alimentos. Distribuimos os alimentos que ganhamos de forma aleatória entre as famílias.

Esse mês de julho como ainda está no inverno e passamos por uma longa temporada de noites com temperaturas mais baixas, optamos por adquirir 2 (dois) sabonetes por família, macarrão e flocão de milho para enriquecer a cesta, uma vez que, esses alimentos possibilitam a confecção de caldos e sopas para esquentar as noites frias.

Mantendo o praticado nos meses anteriores, o valor sugerido para o kit unitário mensal da doação foi de R\$ 30,00 (trinta reais). Para atendermos minimamente as 62 (sessenta e duas) famílias, é necessário o valor de R\$ 2.731,26 (dois mil setecentos e trinta e um real e vinte e seis centavos).

A nossa Campanha no mês de junho/julho nos rendeu um valor em torno de R\$ 2.200,00 (dois mil e duzentos reais). Contamos com um saldo remanescente, o que nos permitiu continuar a nossa missão.



A Campanha mantém o objetivo de ajudar as famílias e os produtores rurais de alimentos durante a pandemia da COVID -19. No mês de julho, ainda foi necessário o isolamento social, (o que dificultou o escoamento dos alimentos e a subsistência dos mesmos), aumentando o desemprego e trazendo as dificuldades corriqueiras da estação do inverno.

Como parte do planejamento da campanha, a comissão da W6 responsável por informar as famílias entrou em contato com todas as beneficiadas, via telefone, para avisar a data, o local e o horário da distribuição dos kits, bem como, enfatizar o uso obrigatório da máscara de proteção facial e apresentação de documento oficial com foto, para a retirada do kit unitário no local.

A ligação para as famílias também corroborou para a conscientização das pessoas com relação à higiene, a limpeza e os cuidados necessários para combatermos a COVID -19.

A concretização dessa etapa da Campanha Prato Cheio foi realizada no dia 04 de Julho de 2020 (sábado), às 14h no Galpão de Múltiplas funções da Comunidade Rural do Morro da Cruz (Rua da Gameleira Rua SB 1), em São Sebastião, Distrito Federal.

Nessa etapa, assistimos 62 (sessenta e duas) famílias, totalizando 254 (duzentos e cinquenta e quatro) pessoas contempladas. As 5 (cinco) famílias formadas por mais de 7 (sete) pessoas receberam 2 (duas) cestas de alimentos, sendo distribuídas ao todo 67 (sessenta e sete) cestas.

#### ❖ **Famílias Contempladas**

<b>Número de famílias Contempladas</b>	<b>Número de membros na família</b>	<b>Número de cestas verde</b>
12	Até 2 pessoas	1
42	3 a 5 pessoas	1
3	6 pessoas	1
5	Acima de 7 pessoas	2

❖ **Despesas Essenciais**

	Cestas	Água Sanitária	Sabonete	Macarrão	Flocão	Luva Látex
<b>Quantidade</b>	67 unid.	52 unid.	124	49	49 unid.	1 Cx
<b>Valor unitário</b>	15,50	1,98	0,69	3,02	0,99	45,00
<b>Total</b>	1.038,50	102,96	85,56	97,32	48,51	45,00
<b>Total identificado nas notas</b>	1.038,50	285,84			48,51	45,00
<b>Total essencial</b>	<b>R\$ 1.417,85</b>					

❖ **Despesas Superficiais**

	Gasolina	Higienização	TOTAL
<b>Carro 1</b>	50,00	50,00	<b>100,00</b>
<b>Carro 2</b>	50,00	25,00	<b>75,00</b>
<b>TOTAL GERAL</b>	<b>R\$ 175,00</b>		

- Distância percorrida Carro1 – Jardim Botânico – Taguatinga – São Sebastião – 115 km.
- Distância Percorrida Carro 2 – Taguatinga – São Sebastião – Taguatinga – 94 km.

❖ **Despesa Total**

Despesas Essenciais	Despesas superficiais	TOTAL DAS DESPESAS
R\$ 1.417,85	R\$ 175,00	<b>R\$ 1.592,85</b>

❖ **Doações**

**Supermercado Melhor Atacadista:** 01 (uma) caixa contendo 10 litros de Água Sanitária.

**Supermercado União:** doou R\$ 100,00 em espécie no dia da entrega das cestas.

**Doação Anônima:** doou R\$ 80,00 no dia da entrega das cestas.

**Doação Anônima:** de 13 pacotes de macarrão espaguete.

**Doação Anônima:** de 13 pacotes de flocão de milho.





Melhor Atacadista - R\$ 285,84



Luva de Látex - R\$ 45,00



- Anexo 02: Cupom Fiscal - DESPESAS COM CARROS

<p>CNPJ: 72.420.412/0001-35  <b>MORRO AZUL COMERCIO DE PETROLEO LTDA</b>          11 CONJUNTO F LOTE, 03 - MORRO AZUL - SAO SEBASTIAO          BRASILIA - DF</p> <p><b>Documento Auxiliar</b>          da Nota Fiscal de Consumidor Eletrônica</p> <table border="1"> <thead> <tr> <th>CODIGO</th> <th>DESCRICAO</th> <th>TOTAL</th> </tr> <tr> <th>QTD. UN.</th> <th>VL. UNIT(R\$)</th> <th></th> </tr> </thead> <tbody> <tr> <td>15310002</td> <td>OLEO DIESEL 3-S10 ORIGINAL</td> <td></td> </tr> <tr> <td>14,128 LT</td> <td>3,539</td> <td>50,00</td> </tr> </tbody> </table> <p>Dtde. Total de Itens 14,128          Valor Total R\$ 50,00          FORMA PAGAMENTO VALOR PAGO R\$          Dinheiro 50,00</p> <p>Consulte pela Chave de Acesso em  <a href="http://dec.fazenda.df.gov.br/ConsultarNFCe.aspx">http://dec.fazenda.df.gov.br/ConsultarNFCe.aspx</a>          5320 0772 6204 1200 0135 6500 2000 1112 5818 4551 5107</p> <p>Consumidor CNPJ: 34450946000171          ***CONSUMIDOR PADRAO***</p> <p>NFC-e NR: 111259 Série:2 04/07/2020 18:39:24</p> <p>Protocolo de Autorização: 353200258146529          Data de Autorização: 04/07/2020 18:39:24</p>	CODIGO	DESCRICAO	TOTAL	QTD. UN.	VL. UNIT(R\$)		15310002	OLEO DIESEL 3-S10 ORIGINAL		14,128 LT	3,539	50,00	<p>CNPJ: 32.434.124/0001-71  <b>MENEM'S SHOPP POSTO DE COMBUSTIVEIS LTDA</b>          QUADRA CSA 1 - AVENIDA CENTRAL P.LL 02 - LOTE 01, SN - -          TAGUATINGA          BRASILIA - DF</p> <p><b>Documento Auxiliar</b>          da Nota Fiscal de Consumidor Eletrônica</p> <table border="1"> <thead> <tr> <th>CODIGO</th> <th>DESCRICAO</th> <th>TOTAL</th> </tr> <tr> <th>QTD. UN.</th> <th>VL. UNIT(R\$)</th> <th></th> </tr> </thead> <tbody> <tr> <td>1</td> <td>GASOLINA COMUM</td> <td></td> </tr> <tr> <td>12,823 LT</td> <td>3,839</td> <td>50,00</td> </tr> </tbody> </table> <p>Dtde. Total de Itens 12,823          Valor Total R\$ 50,00          FORMA PAGAMENTO VALOR PAGO R\$          Cartão de Débito-ELO DEBITO 50,00</p> <p>Consulte pela Chave de Acesso em  <a href="http://dec.fazenda.df.gov.br/NFCE/">http://dec.fazenda.df.gov.br/NFCE/</a>          5320 0732 4341 2400 0171 6500 2000 0831 7215 0624 8411</p> <p>Consumidor CNPJ: 34450946000171          ***CONSUMIDOR PADRAO***</p> <p>NFC-e NR: 63172 Série:2 04/07/2020 09:45:24</p> <p>Protocolo de Autorização: 353200257097178          Data de Autorização: 04/07/2020 09:45:24</p>  <p>Tributos Incidentes (Lei federal 12.741/12)          Total R\$ 20,72          R\$: 6,72 Federal e 14,00 Estadual</p> <p>BCF: B10 E11156119 410 EF1156132 230 V12 823          Atendente: 548-FRANCINAR GUEDES DE SOUZA          REF          DANFE REIMPRESSAO          PETROS - 2,19,12i - www.adaptive.com.br</p>	CODIGO	DESCRICAO	TOTAL	QTD. UN.	VL. UNIT(R\$)		1	GASOLINA COMUM		12,823 LT	3,839	50,00
CODIGO	DESCRICAO	TOTAL																							
QTD. UN.	VL. UNIT(R\$)																								
15310002	OLEO DIESEL 3-S10 ORIGINAL																								
14,128 LT	3,539	50,00																							
CODIGO	DESCRICAO	TOTAL																							
QTD. UN.	VL. UNIT(R\$)																								
1	GASOLINA COMUM																								
12,823 LT	3,839	50,00																							
<p>Recibo Gasolina Carro 1.</p>	<p>Recibo Gasolina Carro 2.</p>																								

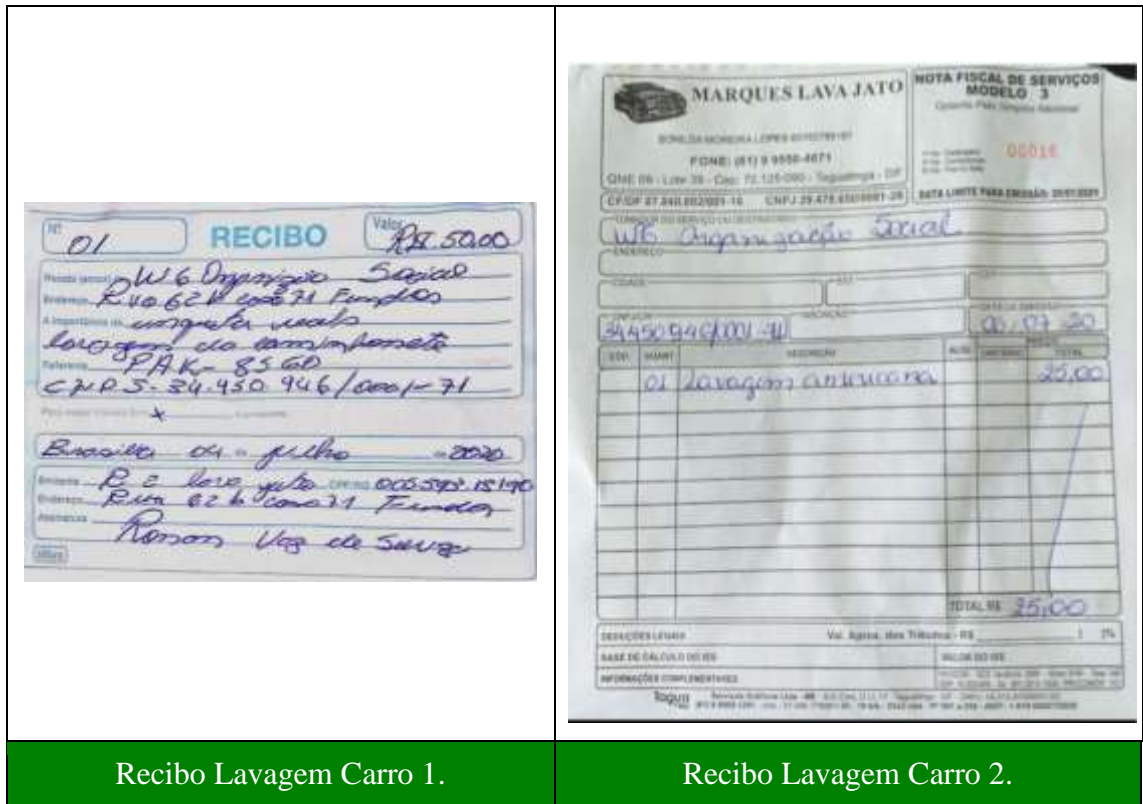

Recibo Lavagem Carro 1.

Recibo Lavagem Carro 2.

OBS: Caixa em espécie no valor de R\$ 180,00 (cento e oitenta reais), doação do Supermercado União e doação anônima (especificado no item Doações), realizada no momento da distribuição das cestas. Esse valor foi utilizado para o pagamento das despesas de gasolina e higienização dos carros.

Dúvidas ou demais informações referente à Prestação de Contas e movimentações bancárias, estamos disponíveis pelo e-mail [w6organizacao@gmail.com](mailto:w6organizacao@gmail.com) ou pelo telefone (61) 98379-3753.

Brasília, 27 de julho de 2020.



Angélica Caroline da Rocha Gama Dantas